

ŘEZ 2-2 M 1:25

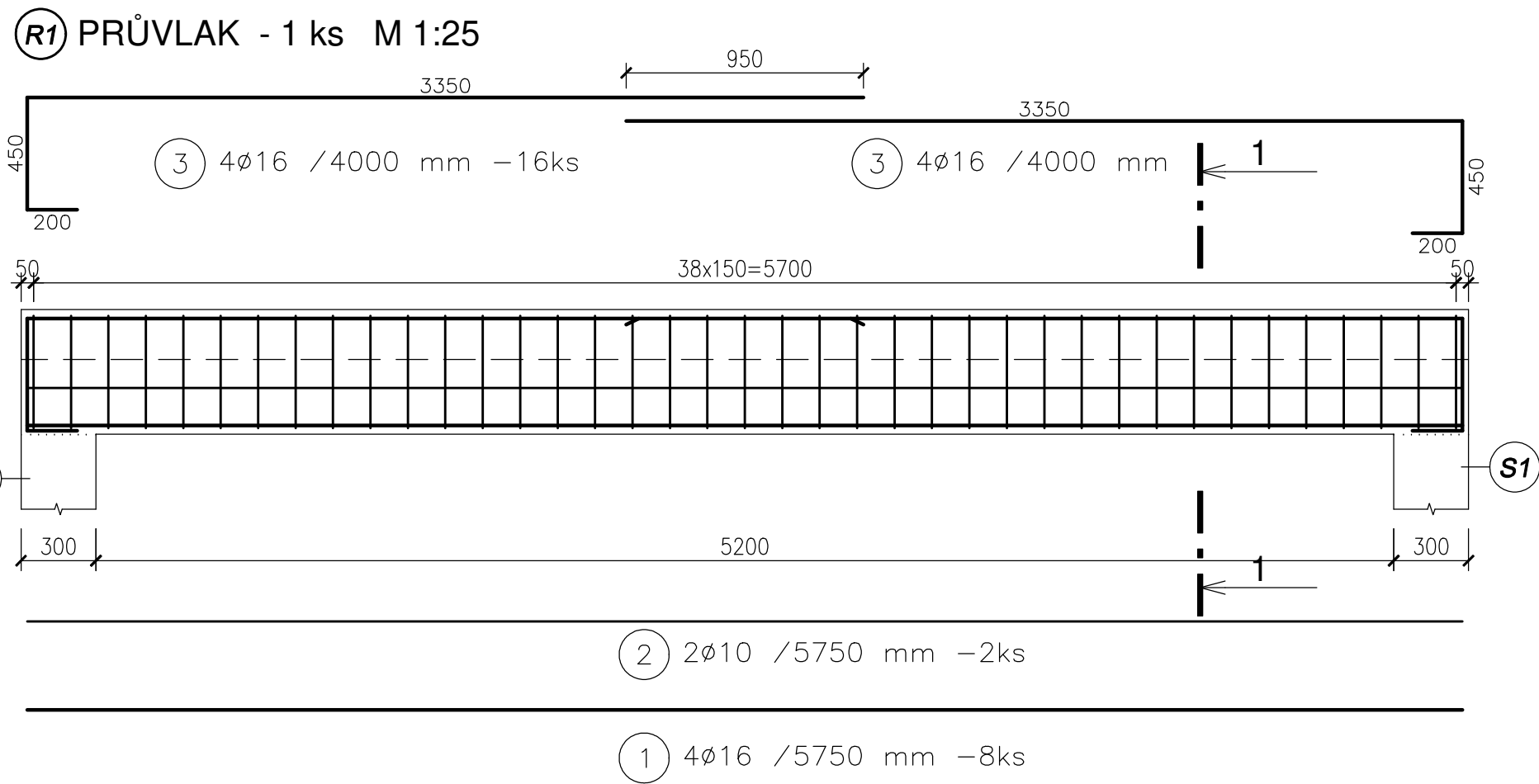

ŘEZ 1-1 M 1:25

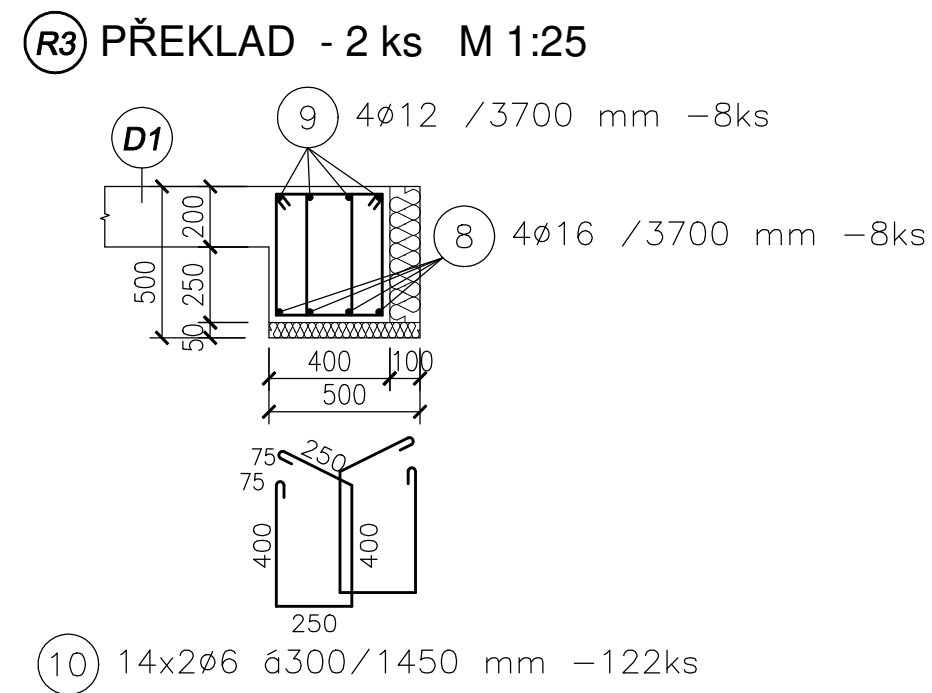
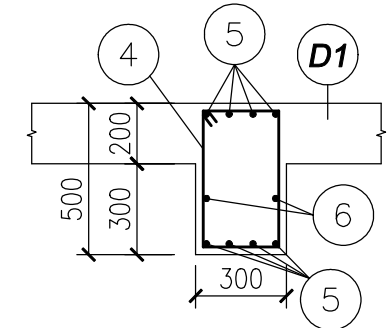
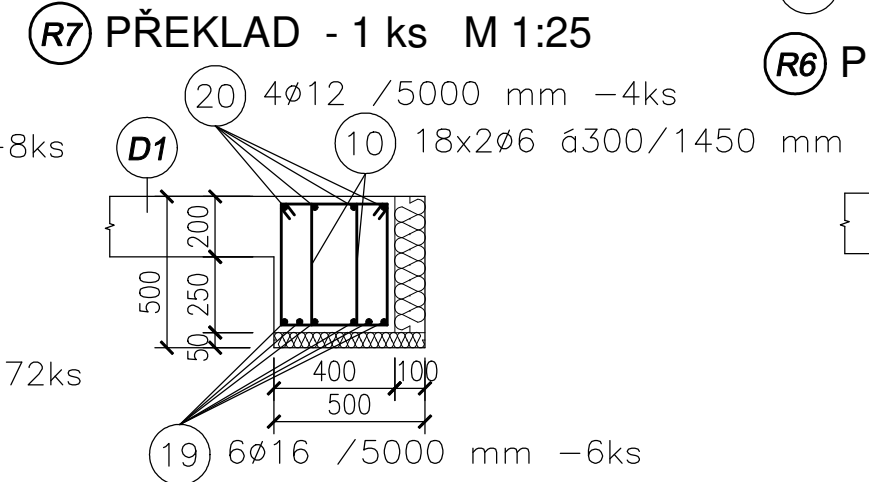
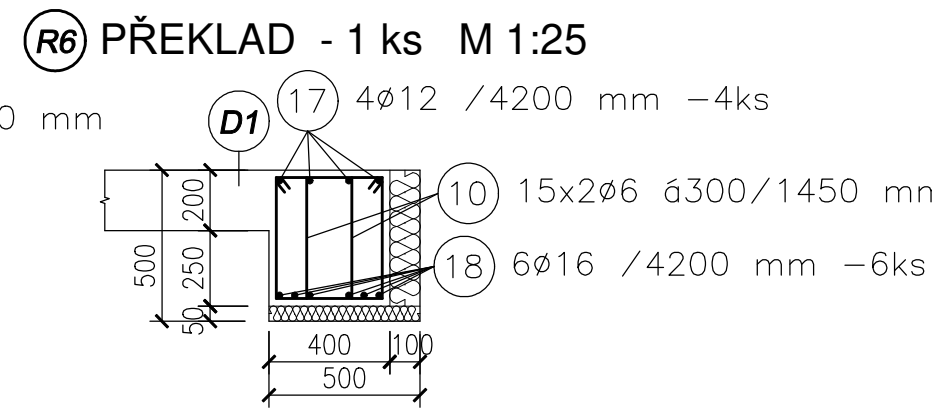
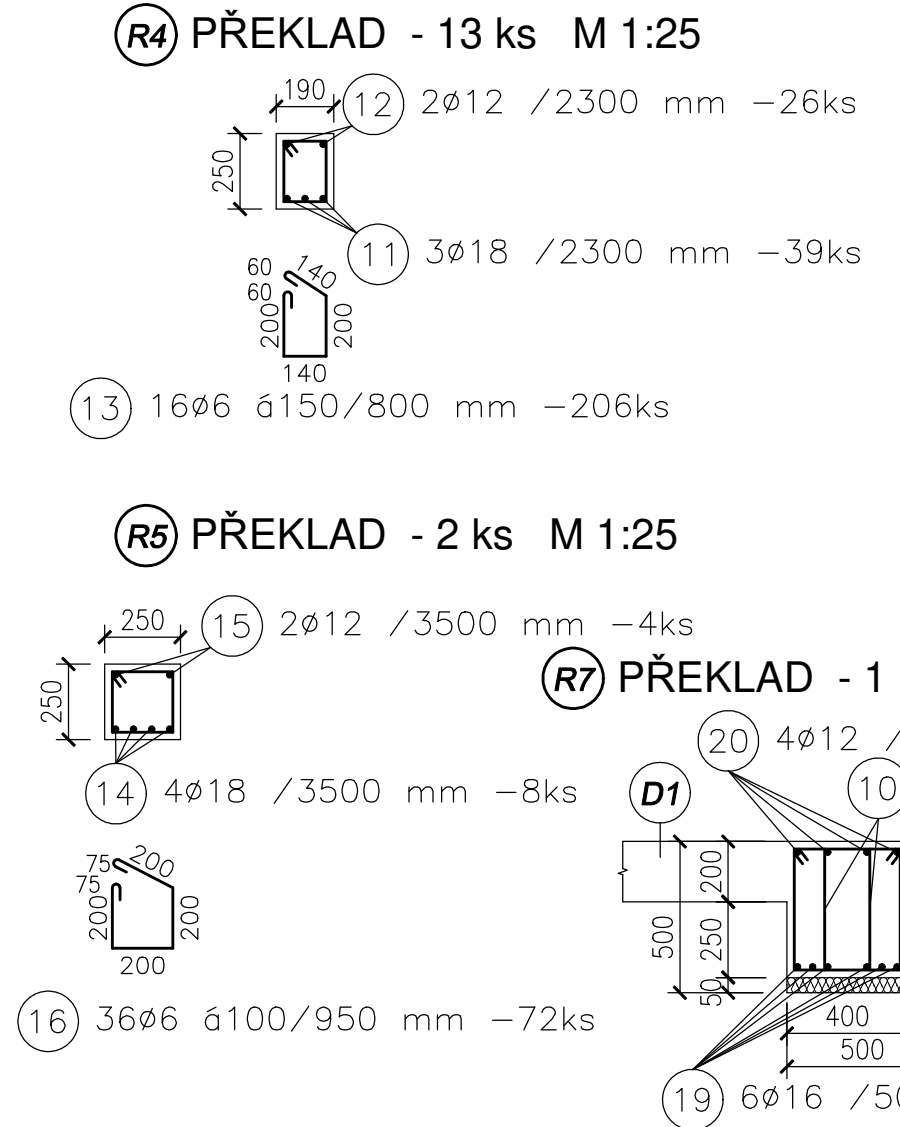
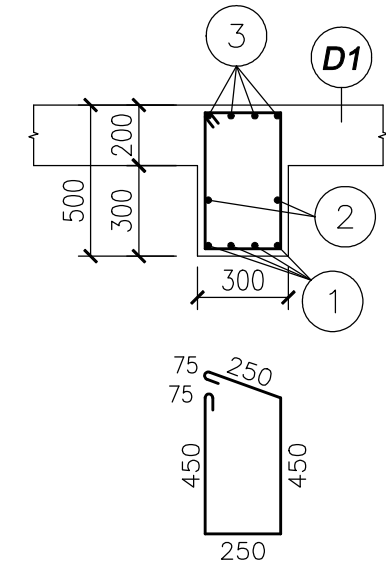

TABULKA VÝZTUŽE											
Ozn.	Poz.	Průměr	Délka	Počet ks	B 500						
					6	8	10	12	16	18	
	1	16	5,75	8	---	---	---	---	46,00	---	
	2	10	5,75	2	---	---	11,50	---	---	---	
	3	16	4,00	16	---	---	---	---	64,00	---	
	4	8	1,55	123	---	190,65	---	---	---	---	
	5	16	7,10	8	---	---	---	---	56,80	---	
	6	10	12,00	2	---	---	24,00	---	---	---	
	7	10	1,00	2	---	---	2,00	---	---	---	
	8	16	3,70	8	---	---	---	---	29,60	---	
	9	12	3,70	8	---	---	---	29,60	---	---	
	10	6	1,35	122	164,70	---	---	---	---	---	
	11	18	2,30	39	---	---	---	---	---	89,70	
	12	12	2,30	26	---	---	---	59,80	---	---	
	13	6	0,80	208	166,40	---	---	---	---	---	
	14	18	3,50	8	---	---	---	---	---	28,00	
	15	12	3,50	4	---	---	---	14,00	---	---	
	16	6	0,95	72	68,40	---	---	---	---	---	
	17	12	4,20	4	---	---	---	16,80	---	---	
	18	16	4,20	6	---	---	---	---	25,20	---	
	19	16	5,00	6	---	---	---	---	30,00	---	
	20	12	5,00	4	---	---	---	20,00	---	---	
					bm	399,5	190,7	37,5	140,2	251,6	117,7
					kg/bm	0,222	0,395	0,617	0,888	1,578	1,998
					kg	88,7	75,2	23,1	124,5	397,1	235,1
CELKEM						944	kg				

BETON C 25/30-XC1-CI 0,40-Dmax 22-S3  
VÝZTUŽ B 500 B  
KRYTÍ VÝZTUŽE 25 mm

- POZNÁMKA**
- VŠECHNY PRÁCE PROVÁDĚT DLE PLATNÝCH ČSN A TECHNOLOGICKÝCH PRAVIDEL ZA DODRŽENÍ BEZPEČNOSTI PRÁCE.
  - V PŘÍPADĚ NEJASNOSTÍ ČI NEPŘEDVÍDANÝCH OKOLNOSTÍ NUTNO PŘÍZVAT PROJEKTANTA K POSOUZENÍ RESP. UPŘESNĚNÍ DALŠÍHO POSTUPU PRÁCI NA STAVBĚ.
  - NEDÍLNOU SOUČÁSTÍ VÝKRESU JSOU OSTATNÍ VÝKRESY JEDNOTLIVÝCH PROFESÍ, TECHNICKÉ ZPRÁVY A DALŠÍ DOKUMENTACE DLE SEZNAMU PŘÍLOH. PŘI PROVÁDĚNÍ JE NUTNÉ PROVĚST ŘADNOU KOORDINACI STAVEBNÍ ČÁSTI SE STAVEBNÍMI ÚPRAVAMI JEDNOTLIVÝCH PROFESÍ.

±0,000 VIZ STAVEBNÍ ČÁST

VYPRACOVAL:	KONTROLOVAL:	ZODP. PROJEKTANT:			
Ing. Radek Kubát		Ing. Milan Mátl			
MÍSTO STAVBY: Věž			DATUM:	06/2024	Č.ZAK.: 44/23-PP
INVESTOR: Kraj Vysočina, Žižkova 1882/57, Jihlava			ČÁST:	stavebně konstrukční	PARÉ:
NÁZEV AKCE: DOMOV VE VĚŽI - NOVÁ BUDOVA			STUPEŇ:	prováděcí projekt	
PŘÍLOHA:			MĚŘITKO:	1:25	Č. PŘÍLOHY: D.1.2.b-6
VÝZTUŽ PRŮVLAKŮ A PŘEKLADŮ					